

MĚSTYS MĚŘÍN ► PSČ 594 42, okres Žďár nad Sázavou

☎ 566 544 222 IČO : 00294 799 fax:566 545 005

✉ starosta@merin.cz

Zveřejnění ověření vlastnictví

Městys Měřín zveřejňuje na základě žádosti Vodárenské akciové společnosti a.s. Žďár nad Sázavou seznam vodovodní a kanalizační sítě, který není evidován v majetku městyse Měřín .

Předmětný majetek je jako stavba popsán v přílohách tohoto zveřejnění ve formě pasportu staveb č. 22 až 35. Pasporty byly zpracovány dle přílohy č.3 odst. 2 vyhl. č.299/2000 Sb. v platném znění o dokumentaci staveb.

Ing. Jiří Servít, starosta

Zveřejněno dne : 23.12.2013

MĚSTYS MĚŘÍN
Náměstí 106, 594 42 Měřín
IČ: 002 94 799 / DIČ: CZ00294799
Tel: 566 544 222

MĚSTYS MĚŘÍN
Náměstí 106, 594 42 Měřín
IČ 002 94 799 DIČ CZ00294799
Tel: 566 544 222

22

Pasport stavby

Název stavby	Měřín - kanalizace Zarybník (od RD č.p. 151 po RD č.p. 528 včetně zaústění do sběrače)
--------------	--

zpracovaný v rozsahu dle přílohy č. 3 odstavec 2 vyhlášky č. 499/2006 Sb o dokumentaci staveb

Identifikační údaje stavby:	
Účel stavby	Kanalizace pro veřejnou potřebu
Charakter stavby	Jednotná kanalizace
Rok pořízení	1960-1965

Vlastník stavby	obchodní název	Nalezený majetek
	adresa	

Místo stavby	Katastrální území	
	Měřín	
	parcelní čísla pozemků dotčených stavbou	vlastník pozemku
	1293/3;1289;1214	Městys Měřín
	1232/1	Stejskal Pavel, Zarybník č.p. 523, Měřín
	1199/1	Klímová Radka, Zarybník č.p. 525, Měřín
	1200/1	Horák Vojtěch a Marie, Zarybník č.p. 524, Měřín
	1213	Procházka Michal, Zarybník č.p. 151, Měřín

Technický popis stavby a vybavení	Kanalizace z trub betonových	
	B 400 - 66,7m	
	B 300 - 117,1 m	
	Revizní šachty - 8 ks	
Související dokumentace	Nenalezena	
Vodoprávní doklady	Stavební povolení	Nenalezeno
	Kolaudační rozhodnutí	Nenalezeno
Majetkové doklady obce	způsob nabytí majetku	Nalezený majetek
	Identifikační číslo v majetkové evidenci	Nezjištěno
ID VAS		

Přílohy:	Zastavovací situace stavby - GIS

Zpracoval:	datum	podpis
Bohumír Inwald	12.2.2012	

Pasport stavby

Název stavby	Měřín - kanalizace Zabrána
--------------	-----------------------------------

zpracovaný v rozsahu dle přílohy č. 3 odstavec 2 vyhlášky č. 499/2006 Sb o dokumentaci staveb

Identifikační údaje stavby:	
Účel stavby	Kanalizace pro veřejnou potřebu
Charakter stavby	Jednotná kanalizace
Rok pořízení	1950

Vlastník stavby	obchodní název	Nalezený majetek
	adresa	

Místo stavby	Katastrální území	
	Měřín	
	parcelní čísla pozemků dotčených stavbou	vlastník pozemku
	188	Kraj Vysočina

Technický popis stavby a vybavení	B 300 - 49,7 m, bez RŠ	
Související dokumentace	Nenalezena	
Vodoprávní doklady	Stavební povolení	Nenalezeno
	Kolaudační rozhodnutí	Nenalezeno
Majetkové doklady obce	způsob nabytí majetku	Nalezený majetek
	Identifikační číslo v majetkové evidenci	Nezjištěno
ID VAS		

Přílohy:	Zastavovací situace stavby - GIS

Zpracoval:	datum	podpis
Bohumír Inwald	16.2.2012	

Pasport stavby

Název stavby	Měřín - kanalizace Černická
--------------	------------------------------------

zpracovaný v rozsahu dle přílohy č. 3 odstavec 2 vyhlášky č. 499/2006 Sb o dokumentaci staveb

Identifikační údaje stavby:	
Účel stavby	Kanalizace pro veřejnou potřebu
Charakter stavby	Jednotná kanalizace
Rok pořízení	1965

Vlastník stavby	obchodní název adresa	Nalezený majetek
-----------------	--------------------------	------------------

Místo stavby	Katastrální území	
	Měřín	
	parcelní čísla pozemků dotčených stavbou	vlastník pozemku
	362; 383/1	Městys Měřín

Technický popis stavby a vybavení	Kanalizace z trub betonových	
	B 400 - 59,9 m	
	B 300 - 144,5 m	
	Revizní šachty - 2 ks	
Související dokumentace	Nenalezena	
Vodoprávní doklady	Stavební povolení	Nenalezeno
	Kolaudační rozhodnutí	Nenalezeno
Majetkové doklady obce	způsob nabytí majetku	Nalezený majetek
	Identifikační číslo v majetkové evidenci	Nezjištěno
ID,VAS		

Přílohy:	Zastavovací situace stavby - GIS

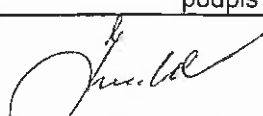
Zpracoval:	datum	podpis
Bohumír Inwald	16.2.2012	

Pasport stavby

Název stavby	Měřín - kanalizace Černická - Jihlavská
--------------	--

zpracovaný v rozsahu dle přílohy č. 3 odstavec 2 vyhlášky č. 499/2006 Sb o dokumentaci staveb

Identifikační údaje stavby:	
Účel stavby	Kanalizace pro veřejnou potřebu
Charakter stavby	Jednotná kanalizace
Rok pořízení	1970

Vlastník stavby	obchodní název	Nalezený majetek
	adresa	

Místo stavby	Katastrální území	
	Měřín	
	parcelní čísla pozemků dotčených stavbou	vlastník pozemku
	264; 304	Městys Měřín

Technický popis stavby a vybavení	Kanalizace z trub betonových	
	B 500 - 165,2 m	
	B 200 - 99,2 m	
	Revizní šachty - 6 ks	
Související dokumentace	Nenalezena	
Vodoprávní doklady	Stavební povolení	Nenalezeno
	Kolaudační rozhodnutí	Nenalezeno
Majetkové doklady obce	způsob nabytí majetku	Nalezený majetek
	Identifikační číslo v majetkové evidenci	Nezjištěno
ID VAS		

Přílohy:	Zastavovací situace stavby - GIS

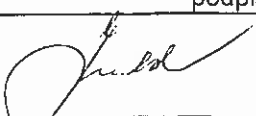
Zpracoval:	datum	podpis
Bohumír Inwald	16.2.2012	

26

Pasport stavby

Název stavby	Měřín - kanalizace Zabrána - Černická
--------------	--

zpracovaný v rozsahu dle přílohy č. 3 odstavec 2 vyhlášky č. 499/2006 Sb o dokumentaci staveb

Identifikační údaje stavby:	
Účel stavby	Kanalizace pro veřejnou potřebu
Charakter stavby	Jednotná kanalizace
Rok pořízení	1960 - 1975

Vlastník stavby	obchodní název	Nalezený majetek
	adresa	

Místo stavby	Katastrální území	
	Měřín	
	parcelní čísla pozemků dotčených stavbou	vlastník pozemku
	1370; 188; 1585	Kraj Vysočina
	416; 417; 501/1	Městys Měřín

Technický popis stavby a vybavení	Kanalizace z trub betonových	
	B 600 - 151,3 m	
	B 400 - 93,2 m	
	B 300 - 18,5 m	
	Revizní šachty - 10 ks	
Související dokumentace	Nenalezena	
Vodoprávní doklady	Stavební povolení	Nenalezeno
	Kolaudační rozhodnutí	Nenalezeno
Majetkové doklady otce	způsob nabytí majetku	Nalezený majetek
	Identifikační číslo v majetkové evidenci	Nezjištěno
ID VAS		

Přílohy:	Zastavovací situace stavby - GIS

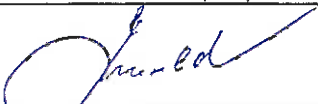
Zpracoval:	datum	podpis
Bohumír Inwald	16.2.2012	

Pasport stavby

Název stavby	Měřín - kanalizace od Základní školy
--------------	---

zpracovaný v rozsahu dle přílohy č. 3 odstavec 2 vyhlášky č. 499/2006 Sb o dokumentaci staveb

Identifikační údaje stavby:	
Účel stavby	Kanalizace pro veřejnou potřebu
Charakter stavby	Jednotná kanalizace
Rok pořízení	1960

Vlastník stavby	obchodní název	Nalezený majetek
	adresa	

Místo stavby	Katastrální území	
	Měřín	
	parcelní čísla pozemků dotčených stavbou	vlastník pozemku
	1370	Kraj Vysočina
	135; 442; 443; 448	Městys Měřín
	178/1	Městys Měřín
	144	Foltinová Anna Náměstí č. 202, Měřín
	146	Lesní družstvo obcí Měřín, Náměstí č. 53, Měřín
	149	Krejčová Františka, Náměstí č. 54, Měřín
143	Bobejval Jiří, Náměstí č. 52, Měřín	

Technický popis stavby a vybavení	Kanalizace z trub betonových	
	B 600 - 63,1 m	
	B 500 - 195,1m	
	B 300 - 25,8 m	
	Revizní šachty - 10 ks	
Související dokumentace	Nenalezena	
Vodoprávní doklady	Stavební povolení	Nenalezeno
	Kolaudační rozhodnutí	Nenalezeno
Majetkové doklady obce	způsob nabytí majetku	Nalezený majetek
	Identifikační číslo v majetkové evidenci	Nezjištěno
ID VAS		

Přílohy:	Zastavovací situace stavby - GIS

Zpracoval:	datum	podpis
Bohumír Inwald	16.2.2012	

Pasport stavby

Název stavby	Měřín - kanalizace Náměstí - po zatrubněný potok od dálnice
--------------	--

zpracovaný v rozsahu dle přílohy č. 3 odstavec 2 vyhlášky č. 499/2006 Sb o dokumentaci staveb

Identifikační údaje stavby:	
Účel stavby	Kanalizace pro veřejnou potřebu
Charakter stavby	Jednotná kanalizace
Rok pořízení	1950

Vlastník stavby	obchodní název adresa	Nalezený majetek
-----------------	--------------------------	------------------

Místo stavby	Katastrální území	
	Měřín	
	parcelní čísla pozemků dotčených stavbou	vlastník pozemku
	1370	Kraj Vysočina
	81; 698/1; 455	Městys Měřín

Technický popis stavby a vybavení	Kanalizace z trub betonových a železobetonových	
	B 600 - 14,8 m	
	B 500 - 27,8 m	
	B 400 - 68,9 m	
	ŽB 400 - 233,3 m	
	Revizní šachty - 13 ks	
Související dokumentace	Nenalezena	
Vodoprávní doklady	Stavební povolení	Nenalezeno
	Kolaudační rozhodnutí	Nenalezeno
Majetkové doklady obce	způsob nabytí majetku	Nalezený majetek
	Identifikační číslo v majetkové evidenci	Nezjištěno
ID VAS		

Přílohy:	Zastavovací situace stavby - GIS

Zpracoval:	datum	podpis
Bohumír Inwald	16.2.2012	

Pasport stavby

Název stavby	Měřín - kanalizace u kapličky od ul. Za hřbitovem
--------------	--

zpracovaný v rozsahu dle přílohy č. 3 odstavec 2 vyhlášky č. 499/2006 Sb o dokumentaci staveb

Identifikační údaje stavby:	
Účel stavby	Kanalizace pro veřejnou potřebu
Charakter stavby	Jednotná kanalizace
Rok pořízení	1950

Vlastník stavby	obchodní název	Nalezený majetek
	adresa	

Místo stavby	Katastrální území	
	Měřín	
	parcelní čísla pozemků dotčených stavbou	vlastník pozemku
	1370	Kraj Vysočina
	698/1	Městys Měřín

Technický popis stavby a vybavení	Kanalizace z trub betonových	
	B 400 - 65,8 m	
	Revizní šachta - 1 ks	
Související dokumentace	Nenalezena	
Vodoprávní doklady	Stavební povolení	Nenalezeno
	Kolaudační rozhodnutí	Nenalezeno
Majetkové doklady obce	způsob nabytí majetku	Nalezený majetek
	Identifikační číslo v majetkové evidenci	Nezjištěno
ID VAS		

Přílohy:	Zastavovací situace stavby - GIS

Zpracoval:	datum	podpis
Bohumír Inwald	17.2.2012	

Identifikace dlouhodobého majetku ITI IZA

Zařazení DM	TEČO	
	Inv. číslo	
	Druh (MIM/SIM)	

Zpracoval :	Nekuža R.	
Datum:		
Zákres do GIS :		
eMajetek:		
Kontrola :		

Pasport stavby

Název stavby	Měřín - kanalizace od Sokolovny po OK
--------------	--

zpracovaný v rozsahu dle přílohy č. 3 odstavec 2 vyhlášky č. 499/2006 Sb o dokumentaci staveb

Identifikační údaje stavby:	
Účel stavby	Kanalizace pro veřejnou potřebu
Charakter stavby	Jednotná kanalizace
Rok pořízení	1960

Vlastník stavby	obchodní název adresa	Nalezený majetek
-----------------	--------------------------	------------------

Místo stavby	Katastrální území	
	Měřín	
	parcelní čísla pozemků dotčených stavbou	vlastník pozemku
	1370	Kraj Vysočina
	12/1; 12/2	Městys Měřín
	12/3	Úřad pro zastupování státu ve věcech majetkových

Technický popis stavby a vybavení	ŽB 400 - 178/3 m; B 500 - 24,6 m; ŽB 500 - 82,2 m; 7 ks RŠ,	
	B 500 - 24,6 m	
	ŽB 500 - 82,2 m	
	ŽB 400 - 178,3 m	
	Revizní šachty - 7 ks	
Související dokumentace	Nenalezena	
Vodoprávní doklady	Stavební povolení	Nenalezeno
	Kolaudační rozhodnutí	Nenalezeno
Majetkové doklady obce	způsob nabytí majetku	Nalezený majetek
	Identifikační číslo v majetkové evidenci	Nezjištěno
ID VAS		

Přílohy:	Zastavovací situace stavby - GIS

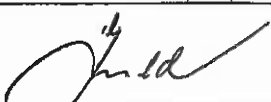
Zpracoval:	datum	podpis
Bohumír Inwald	17.2.2012	

Pasport stavby

Název stavby	Měřín - kanalizace Pod Dálnicí, Blížkovská, Brněnská
--------------	---

zpracovaný v rozsahu dle přílohy č. 3 odstavec 2 vyhlášky č. 499/2006 Sb o dokumentaci staveb

Identifikační údaje stavby:	
Účel stavby	Kanalizace pro veřejnou potřebu
Charakter stavby	Jednotná kanalizace
Rok pořízení	1960 - 1970

Vlastník stavby	obchodní název	Nalezený majetek
	adresa	

Místo stavby	Katastrální území	
	Měřín	
	parcelní čísla pozemků dotčených stavbou	vlastník pozemku
	1370; 992	Kraj Vysočina
	728; 729; 731; 795;	Městys Měřín
	813; 832; 834; 976	Městys Měřín
	744	Satůrková Pavla, Brněnská č. 263, Měřín
	799	Pospíšil Milan, Náměstí č. 91, Měřín
		Pospíšilová Olga, Pod Dálnicí č. 469, Měřín
		Šoukalová Olga, Svaňanov č. 36, Velké Meziříčí
	801	Landsman Jiří, Po Dálnici č. 470, Měřín
803	Buková Věra, Pod dálnicí č. 471, Měřín	
	Černá Dana Ing., Pod Dálnicí č. 471, Měřín	

Technický popis stavby a vybavení	Kanalizace z trub betonových	
	B 1000 - 132,7 m	
	B 600 - 19,0 m	
	B 500 - 175,4 m	
	B 400 - 499,7 m	
	Revizní šachty - 16 ks	
Související dokumentace	Nenalezena	
Vodoprávní doklady	Stavební povolení	Nenalezeno
	Kolaudační rozhodnutí	Nenalezeno
Majetkové doklady obce	způsob nabytí majetku	Nalezený majetek
	Identifikační číslo v majetkové evidenci	Nezjištěno
ID VAS		

Přílohy:	Zastavovací situace stavby - GIS

Zpracoval:	datum	podpis
Bohumír Inwald	17.2.2012	

Identifikace dlouhodobého majetku INFRA

Zařazení DM	TEČO	
	Inv. číslo	
	Druh (MIM/SIM)	

Zpracoval :	Nekuža R.	
Datum:		
Zákres do GIS :		
eMajetek:		
Kontrola :		

Pasport stavby

Název stavby	Měřín - kanalizace Brněnská přes VD DŘEVO
--------------	--

zpracovaný v rozsahu dle přílohy č. 3 odstavec 2 vyhlášky č. 499/2006 Sb o dokumentaci staveb

Identifikační údaje stavby:	
Účel stavby	Kanalizace pro veřejnou potřebu
Charakter stavby	Jednotná kanalizace
Rok pořízení	1960

Vlastník stavby	obchodní název	Nalezený majetek
	adresa	

Místo stavby	Katastrální území	
	Měřín	
	parcelní čísla pozemků dotčených stavbou	vlastník pozemku
	1370	Kraj Vysočina
	837; 853/1; 864	Městys Měřín
	1071/10	Pařízek Stanislav Ing. a Pařízková Edita JUDr., Brněnská 226, Měřín
	1069/5;7;12;17;22	
	1069/24; 26; 27	

Technický popis stavby a vybavení	Kanalizace z trub betonových	
	B 600 - 179,4 m	
	Revizní šachty - 2 ks	
Související dokumentace	Nenalezena	
Vodoprávní doklady	Stavební povolení	Nenalezeno
	Kolaudační rozhodnutí	Nenalezeno
Majetkové doklady obce	způsob nabytí majetku	Nalezený majetek
	Identifikační číslo v majetkové evidenci	Nezjištěno
ID VAS		

Přílohy:	Zastavovací situace stavby - GIS

Zpracoval:	datum	podpis
Bohumír Inwald	17.2.2012	

Pasport stavby

Název stavby	Měřín - kanalizace NIVY - konec nad řadovkou
--------------	---

zpracovaný v rozsahu dle přílohy č. 3 odstavec 2 vyhlášky č. 499/2006 Sb o dokumentaci staveb

Identifikační údaje stavby:	
Účel stavby	Kanalizace pro veřejnou potřebu
Charakter stavby	Jednotná kanalizace
Rok pořízení	1979

Vlastník stavby	obchodní název	Nalezený majetek
	adresa	

Místo stavby	Katastrální území	
	Měřín	
	parcelní čísla pozemků dotčených stavbou	vlastník pozemku
	1370	Kraj Vysočina
	1043/2;1044;1043/3;864;991;892	Městys Měřín
	1624/7	Krejčí Milan a Marie, Brněnská 450, Měřín
	1624/11; 1624/10	VYROLAT spol. s.r.o., Průmyslová, 288 02 Nymburk
	893/1;899;890	Rohovský Ivo a Jarmila, Brněnská č. 315, Měřín
	934	Sysel František, Pod Dálnicí č. 512, Měřín
	931	Smejkal Karel Pod Dálnicí č. 511, Měřín
	926	Nemeškalová Markéta, Chlumeček č.17
	925	Mokrejš Karel a Marie, Pod Dálnicí č.509, Měřín
	918	Pospíšil Miroslav a Marie, Pod Dálnicí č. 508, Měřín
	917	Blažek Václav Ing. a Jaroslava, Pod Dálnicí č.507, Měřín
	911	Kosour Pavel a Alena, Pod Dálnicí č.506, Měřín
	910	Mužátko Josef a Anežka, Pod Dálnicí č.505, Měřín
	1012/1	Hladík Jaromír Mgr. Pod Dálnicí č. 485, Měřín
	1011; 1010	Čácho án a Marie, Pod Dálnicí č.484, Měřín
	1007	Čejka Jan a Marie Ing. , Pod Dálnicí č.482, Měřín
	1008	Hladík Josef a Jana, PodDálnicí č. 483, Měřín
	893/2	Rohovský Ivo a Eva, Pod álnicí č. 44, Měřín
895/3; 894	Zdvíhal Vladimír a Marie, Otínská č. 142, Měřín	
896	Liška Rostislav, Pod Dálnicí č. 500, Měřín	
898	Vaněk Jiří a Marie, Pod Dálnicí č. 501, Měřín	
900	Simonides Antonín a Jaroslava, Pod Dálnicí č. 502, Měřín	
902	Klíma Drahomír Pod Dálnicí č. 503, Měřín	
905	Urbánková Dana, Pod Dálnicí č. 504, Měřín	
Technický popis stavby a vybavení	Kanalizace z trub betonových	
	B 600 - 16,1 m	
	B 500 - 24,6 m	
	B 400 - 387,0 m	
	B 300 - asi 122 m nelze prověřit	
	Neznámý DN - 89 m - nelze ověřit	
	Revizní šachty - 12 ks	
Související dokumentace	Nenalezena	
Vodoprávní doklady	Stavební povolení	Nenalezeno
	Kolaudační rozhodnutí	Nenalezeno

Identifikace dlouhodobého majetku IMI RA

Zařazení DM	TEČO	
	Inv. číslo	
	Druh (MIM/SIM)	

Zpracoval :	Nekuža R.	
Datum:		
Zákres do GIS :		
eMajetek:		
Kontrola :		

Pasport stavby

Název stavby	Měřín - kanalizace Pustina u ČOV
--------------	---

zpracovaný v rozsahu dle přílohy č. 3 odstavec 2 vyhlášky č. 499/2006 Sb o dokumentaci staveb

Identifikační údaje stavby:	
Účel stavby	Kanalizace pro veřejnou potřebu
Charakter stavby	Jednotná kanalizace
Rok pořízení	1996

Vlastník stavby	obchodní název	Nalezený majetek
	adresa	

Místo stavby	Katastrální území	
	Pustina u Měřína	
	parcelní čísla pozemků dotčených stavbou	vlastník pozemku
	94/3	Dvořák František s Květoslava, Pustina č.404, Měřín
	133/9	Kučera Bohumír, Pustina č. 405, Měřín
Technický popis stavby a vybavení	Kanalizace z trub kameninových a betonových	
	KT 300 - 34,0 m	
	B - 200 - 25,5 m	
Revizní šachty - 2 ks		
Související dokumentace	Nenalezena	
Vodoprávní doklady	Stavební povolení	Nenalezeno
	Kolaudační rozhodnutí	Nenalezeno
Majetkové doklady obce	způsob nabytí majetku	Nalezený majetek
	Identifikační číslo v majetkové evidenci	Nezjištěno
ID VAS		

27

Přílohy:	Zastavovací situace stavby - GIS

Zpracoval:	datum	podpis
Bohumír Inwald	17.2.2012	

Pasport stavby

Název stavby	Měřín - kanalizace Pustina obec
--------------	--

zpracovaný v rozsahu dle přílohy č. 3 odstavec 2 vyhlášky č. 499/2006 Sb o dokumentaci staveb

Identifikační údaje stavby:	
Účel stavby	Kanalizace pro veřejnou potřebu
Charakter stavby	Jednotná kanalizace
Rok pořízení	1960

Vlastník stavby	obchodní název	Nalezený majetek
	adresa	

Místo stavby	Katastrální území	
	Pustina u Měřína	
	parcelní čísla pozemků dotčených stavbou	vlastník pozemku
	160/1	ČR - MNV Měřín
	29/1; 3; 160/2; 52/1	Městys Měřín, Náměstí č. 106, Měřín
Technický popis stavby a vybavení	Kanalizace z trub betonových a kameninových	
	B 500 - 80,5 m	
	B 400 - 157,7 m	
	B 300 - 112,5 m	
	KT 200 - 18,3 m	
	Revizní šachty - 9 ks	
Související dokumentace	Nenalezena	
Vodoprávní doklady	Stavební povolení	Nenalezeno
	Kolaudační rozhodnutí	Nenalezeno
Majetkové doklady obce	způsob nabytí majetku	Nalezený majetek
	Identifikační číslo v majetkové evidenci	Nezjištěno
ID VAS		

Přílohy:	Zastavovací situace stavby - GIS

Zpracoval:	datum	podpis
Bohumír Inwald	17.2.2012	

Zastavovací situace

Pasport č. 22
Příloha č. 1

Měřítko: 1 : 1 000

Název stavby: Kanalizace Zarybník
Obec: Měflín

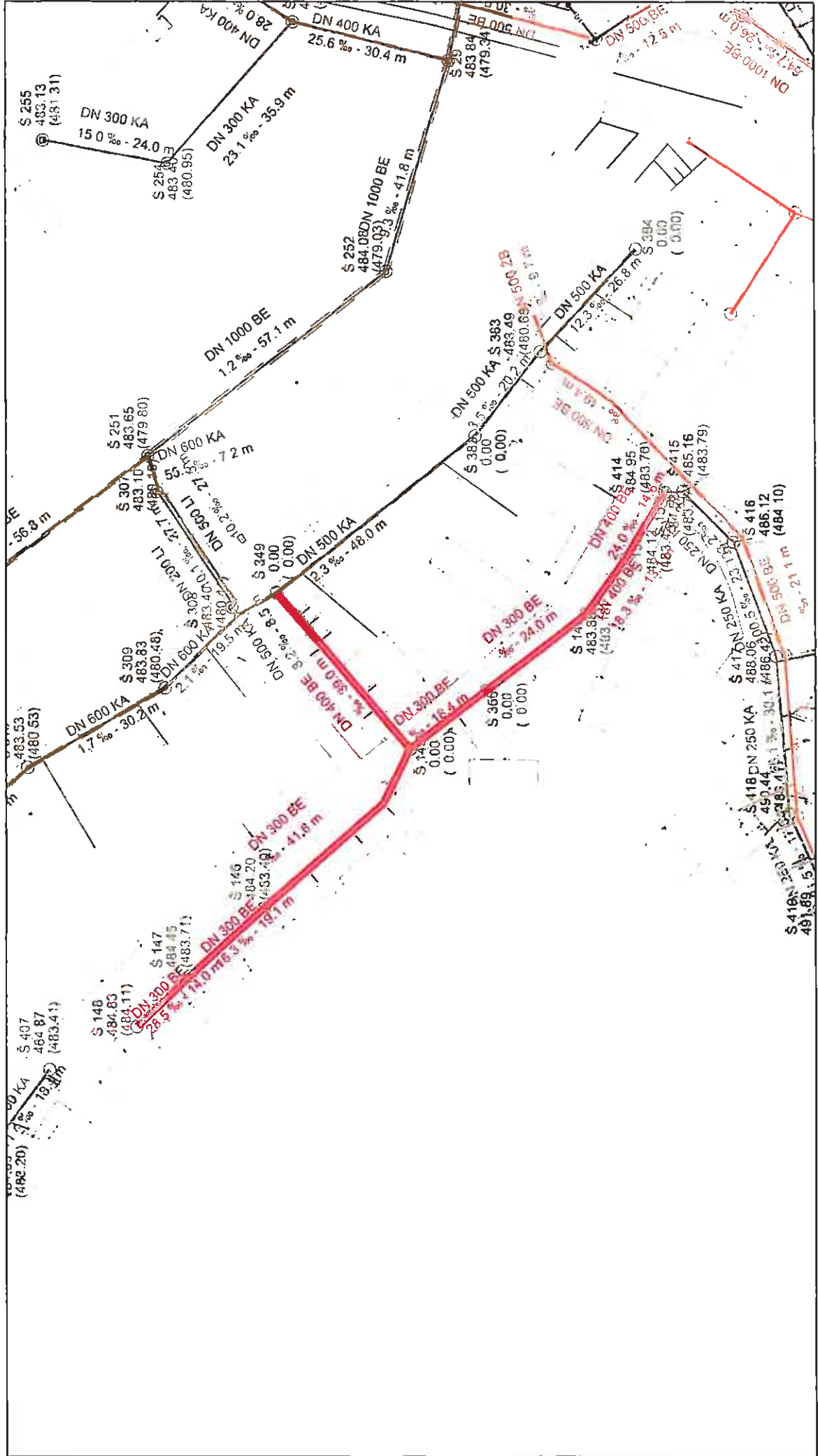

Zpracoval: Bohumír Inwald
Vytiskl: Roman Neukuža

Datum: 27.3.2012

Zastavovací situace

Pasport č. 23
Příloha č. 1

Název stavby: Kanalizace Zabrána
Obec: Měřín

Měřítko: 1 : 1 000



Zpracoval: Bohumír Inwald
Vylískl: Roman Nekuža

Datum: 27.3.2012

Zastavovací situace

Pasport č. 24
Příloha č. 1

Měřítko: 1 : 1 000

Název stavby: Kanalizace Černická
Obec: Měřín

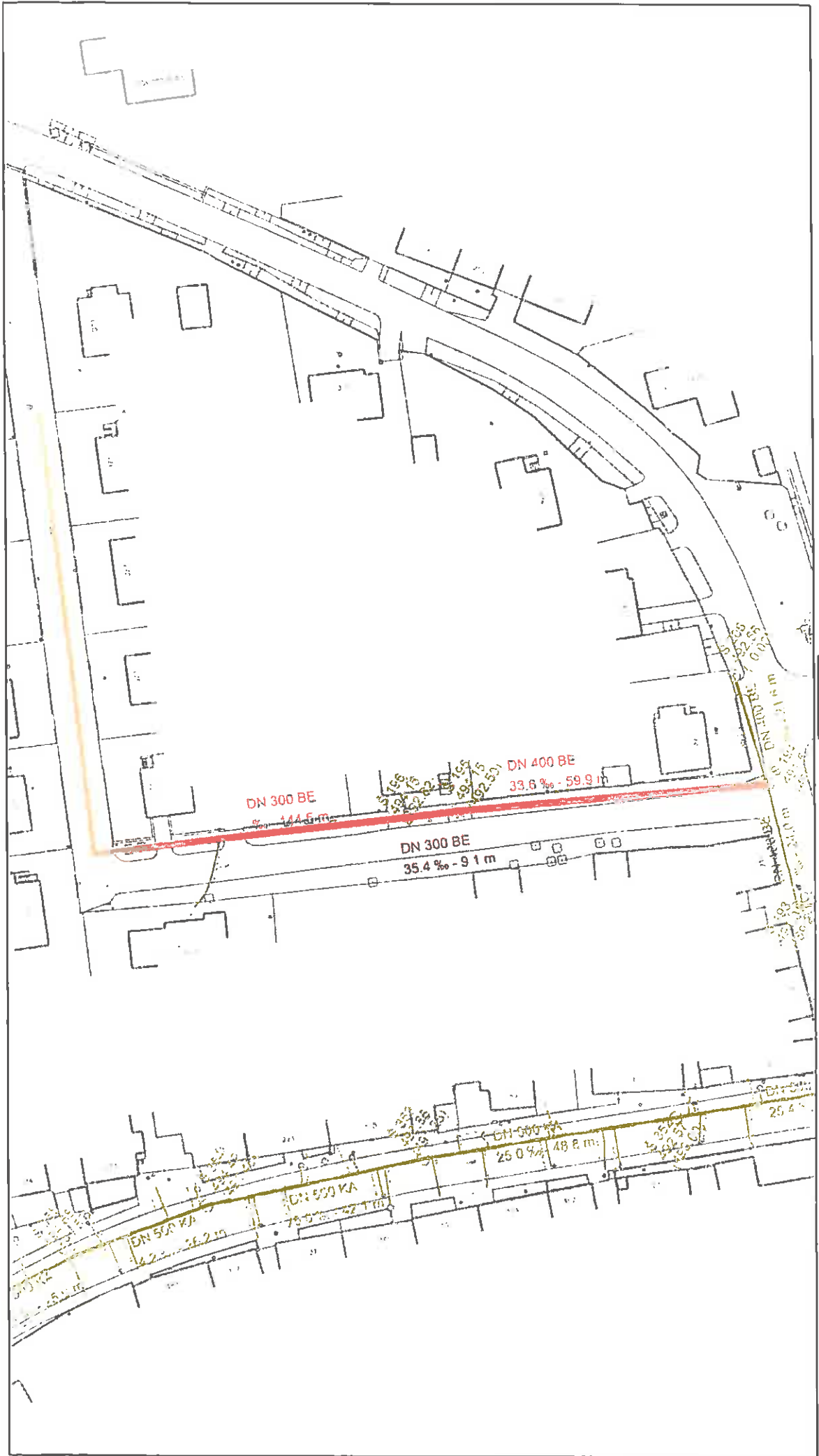

Zpracoval: Bohumír Inwald
Vytiskl: Roman Nekuža

Datum: 27.3.2012

Zastavovací situace

Pasport č. 25
Příloha č. 1

Název stavby: Kanalizace Čemická - Jihlavská
Obec: Měřín

Měřítko: 1 : 1 000

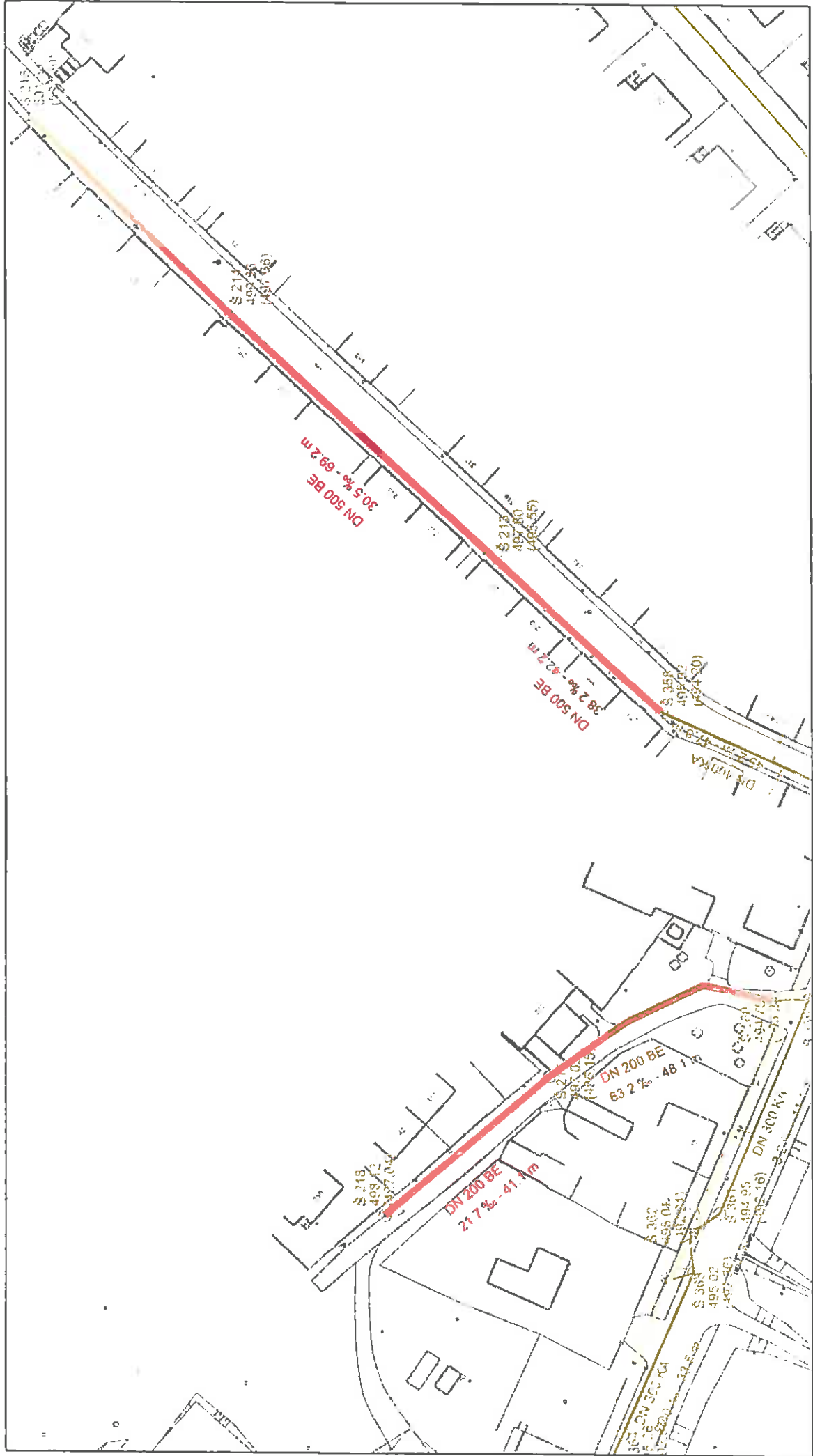

Zpracoval: Bohumír Inwald
Vytiskl: Roman Nekuža

Datum: 27.3.2012

Zastavovací situace

Pasport č. 26
Příloha č. 1

Název stavby: Kanalizace Zabrána - Čemická
Obec: Měříň

Měřítko: 1 : 1 000

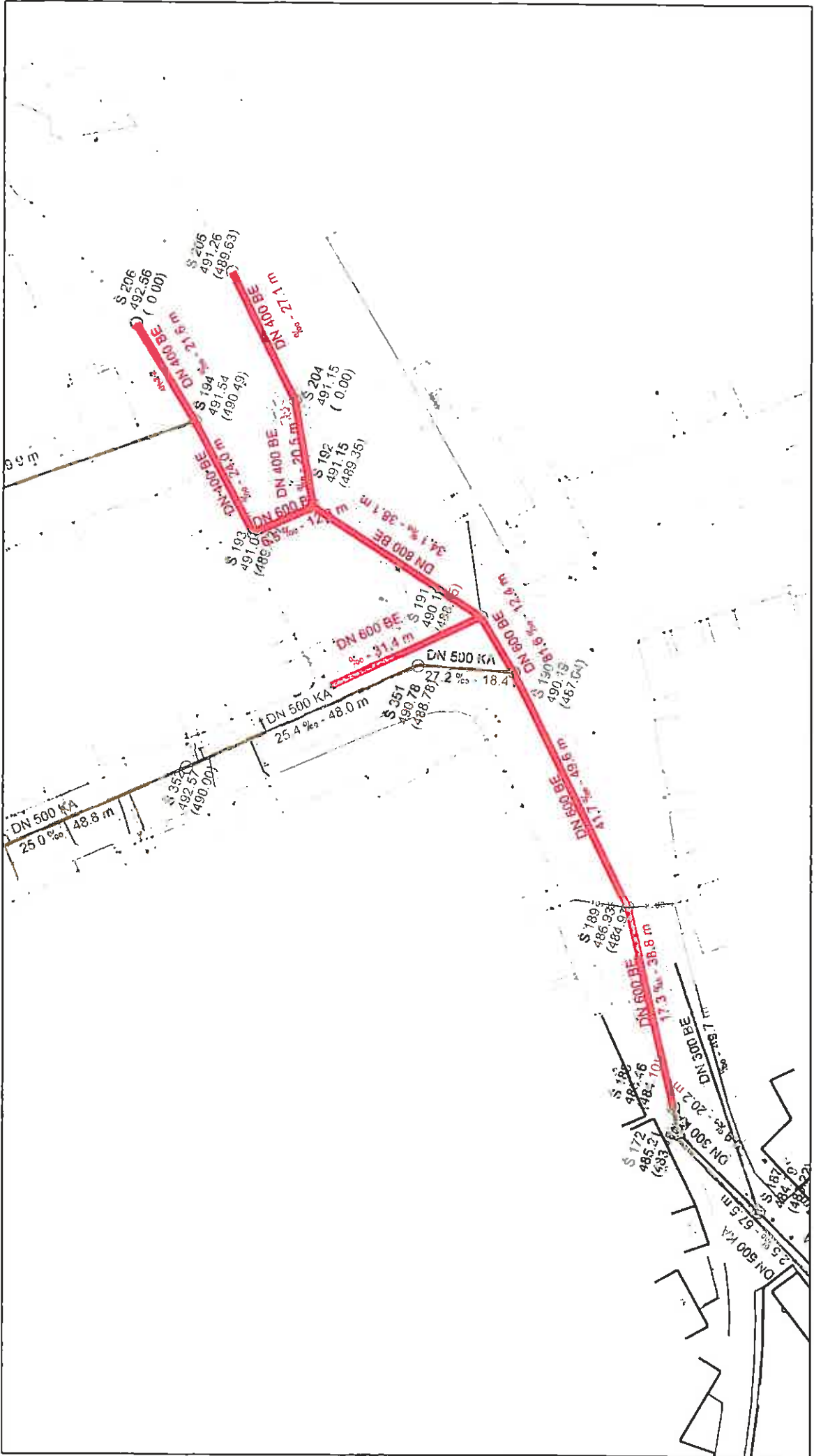

Zpracoval: Bohumír Inwald
Vytiskl: Roman Nekuža

Datum: 27.3.2012

Zastavovací situace

Název stavby: Kanalizace od Základní školy

Obec: Měřín

Pasport č. 27

Příloha č. 1

Měřítko: 1 : 1 000

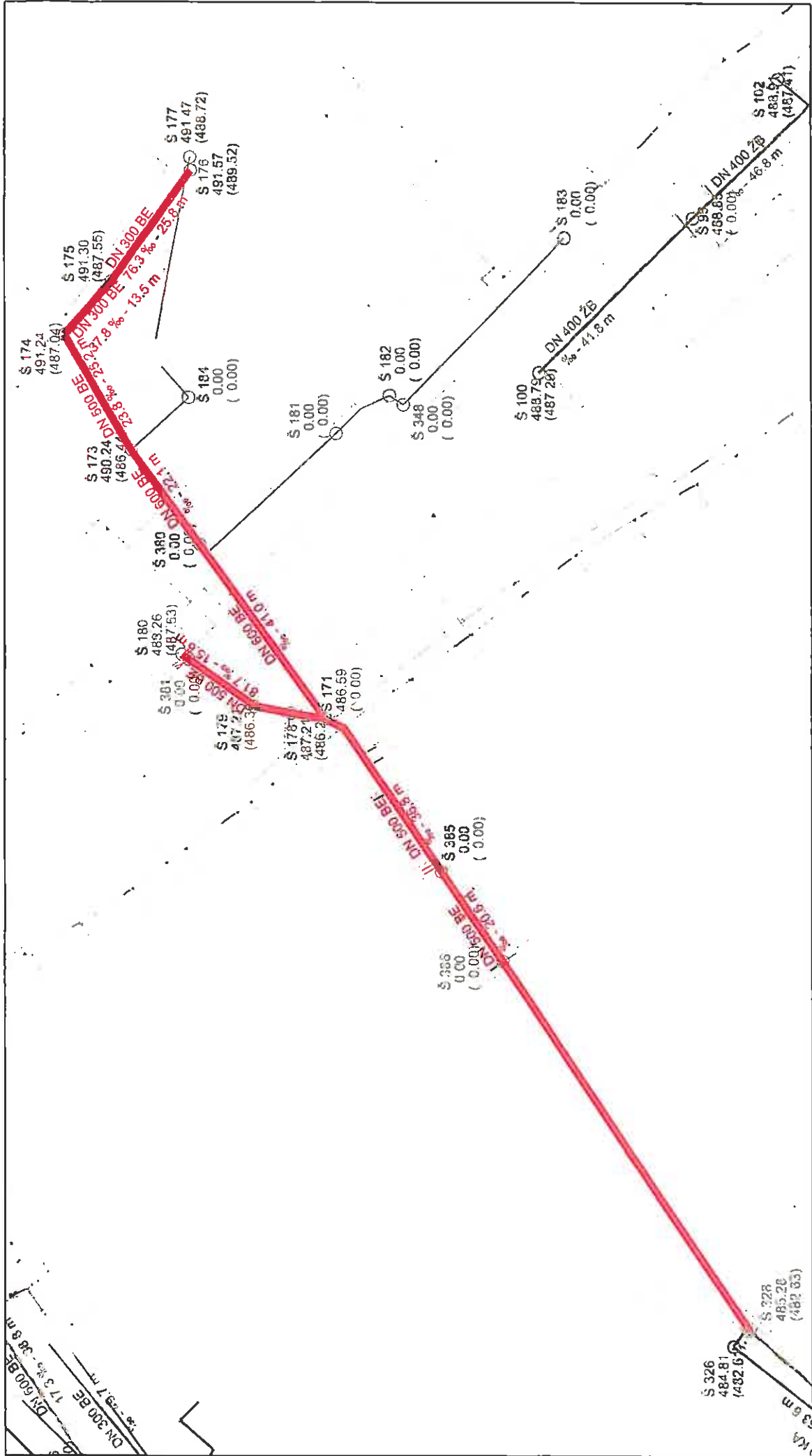

Zpracoval: Bohumír Inwald
Vytiskl: Roman Nekuža

Datum: 27.3.2012

Zastavovací situace

Název stavby: Kanalizace Náměstí - po zatrubněný potok od dálnice
 Obec: Měříň

Měřítko: 1 : 1 000

Pasport č. 28
 Příloha č. 1

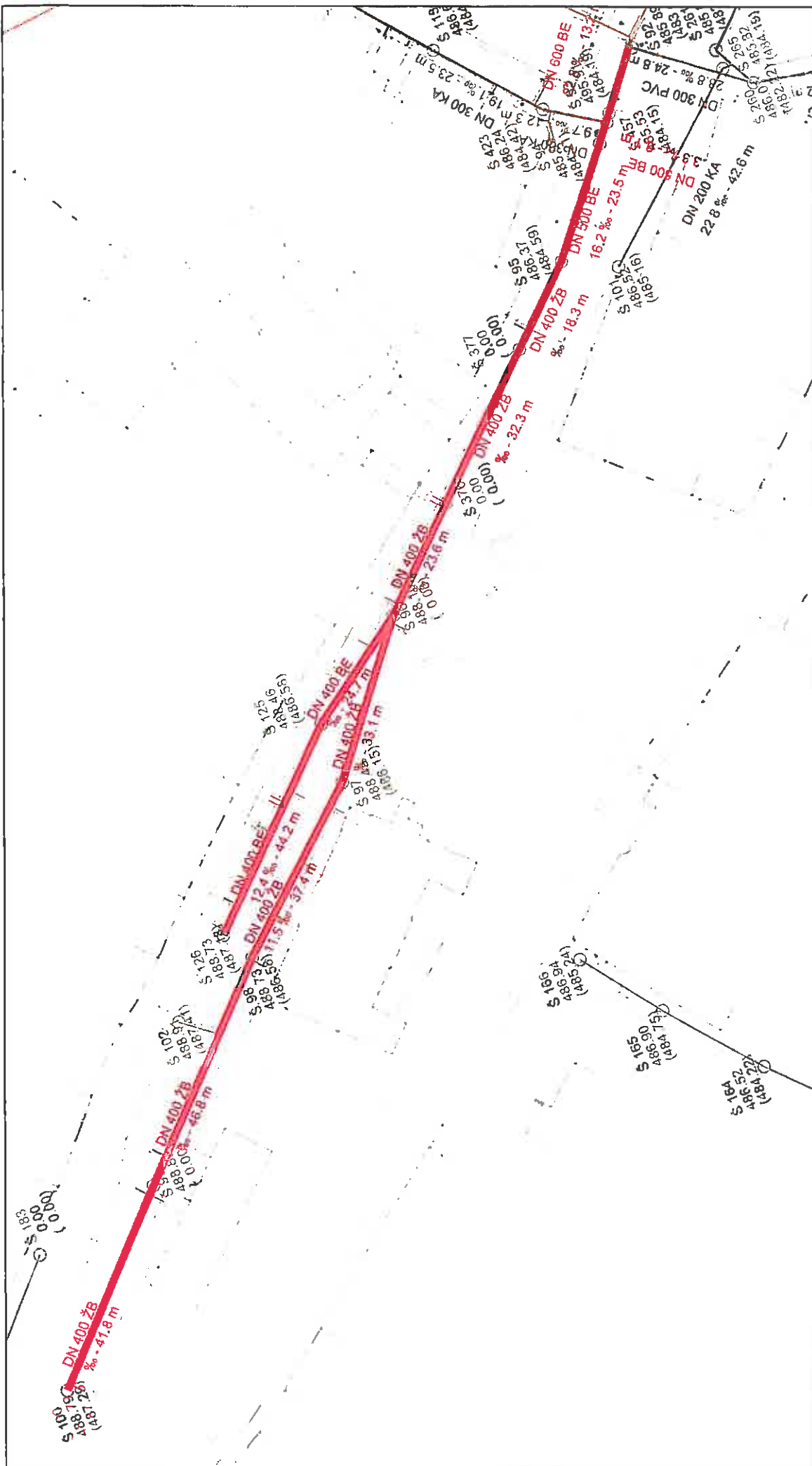

Datum: 27.3.2012

Zpracoval: Bohumír Inwald
 Vytiskl: Roman Nekuža

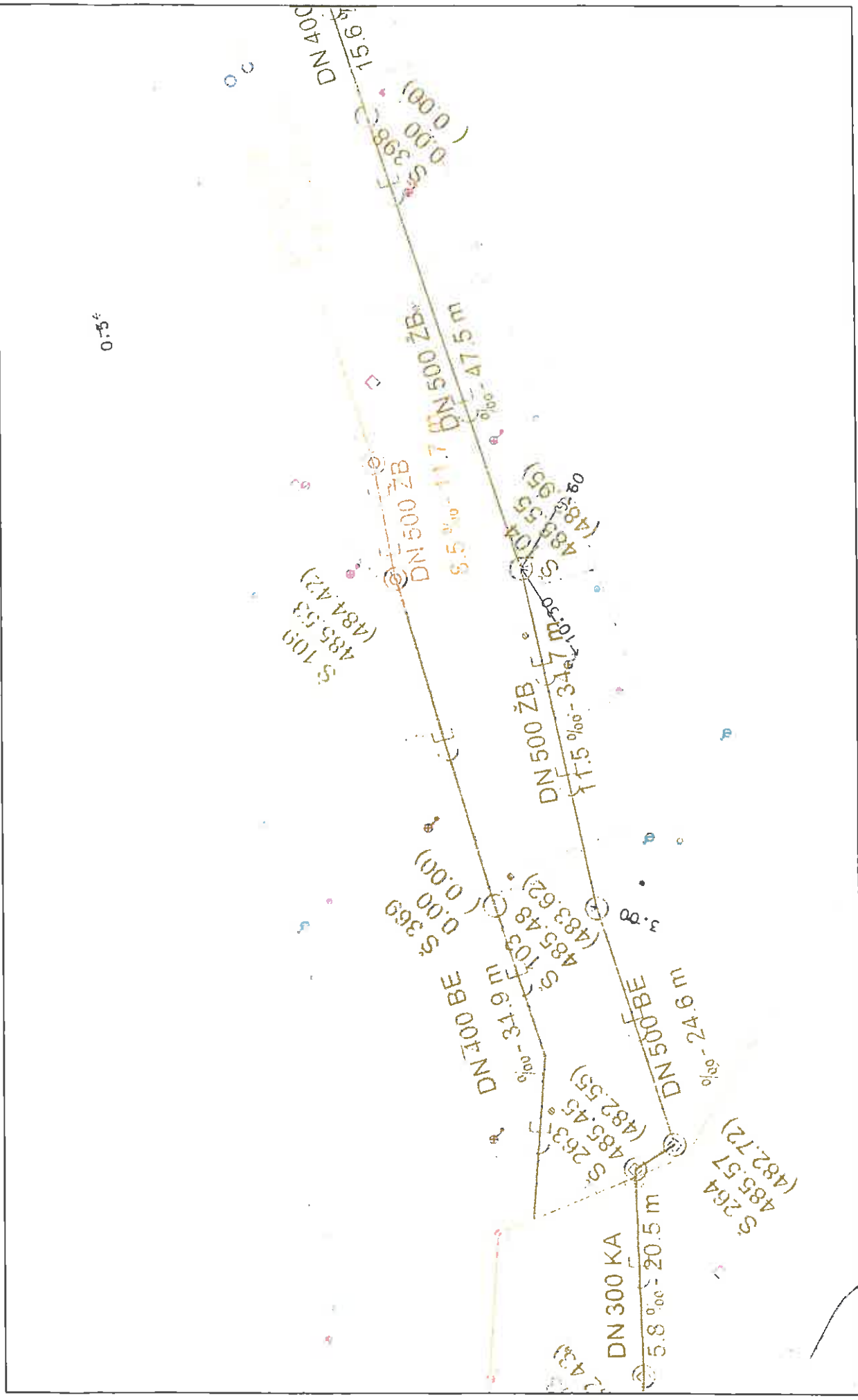

Zastavovací situace

Název stavby: Kanalizace od Sokolovny po OK

Měřítko: 1 : 1 000

Pasport č. 30

Obec: Měřín

Příloha č. 1

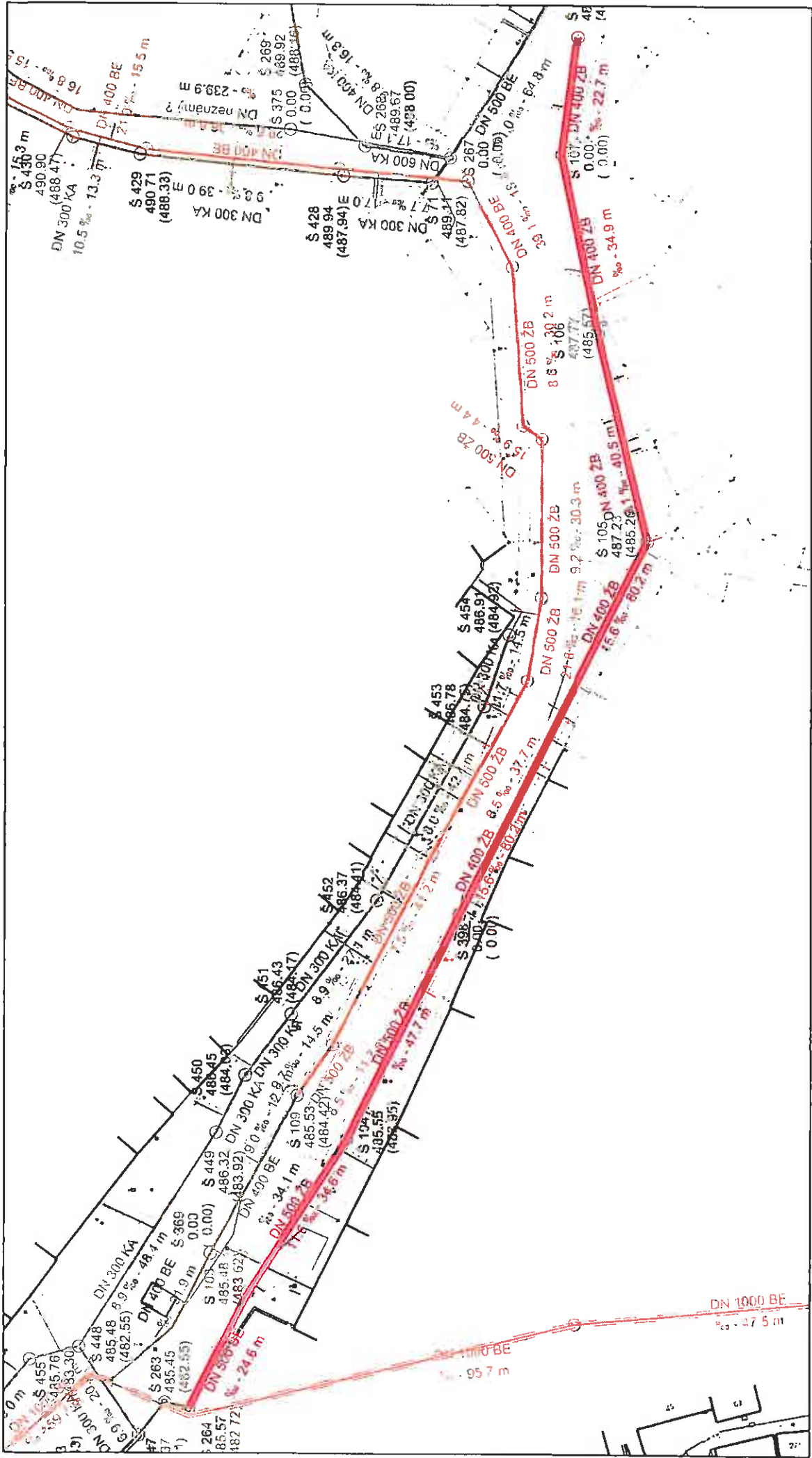

Zpracoval: Bohumír Inwald
Vytiskl: Roman Nekuža

Datum: 26.3.2012

Zastavovací situace

Název stavby: Kanalizace Pod Dálnicí, Blížkovská, Brněnská
Obec: Měřín

Měřítko: 1 : 1 000

Pasport č. 31
Příloha č. 1

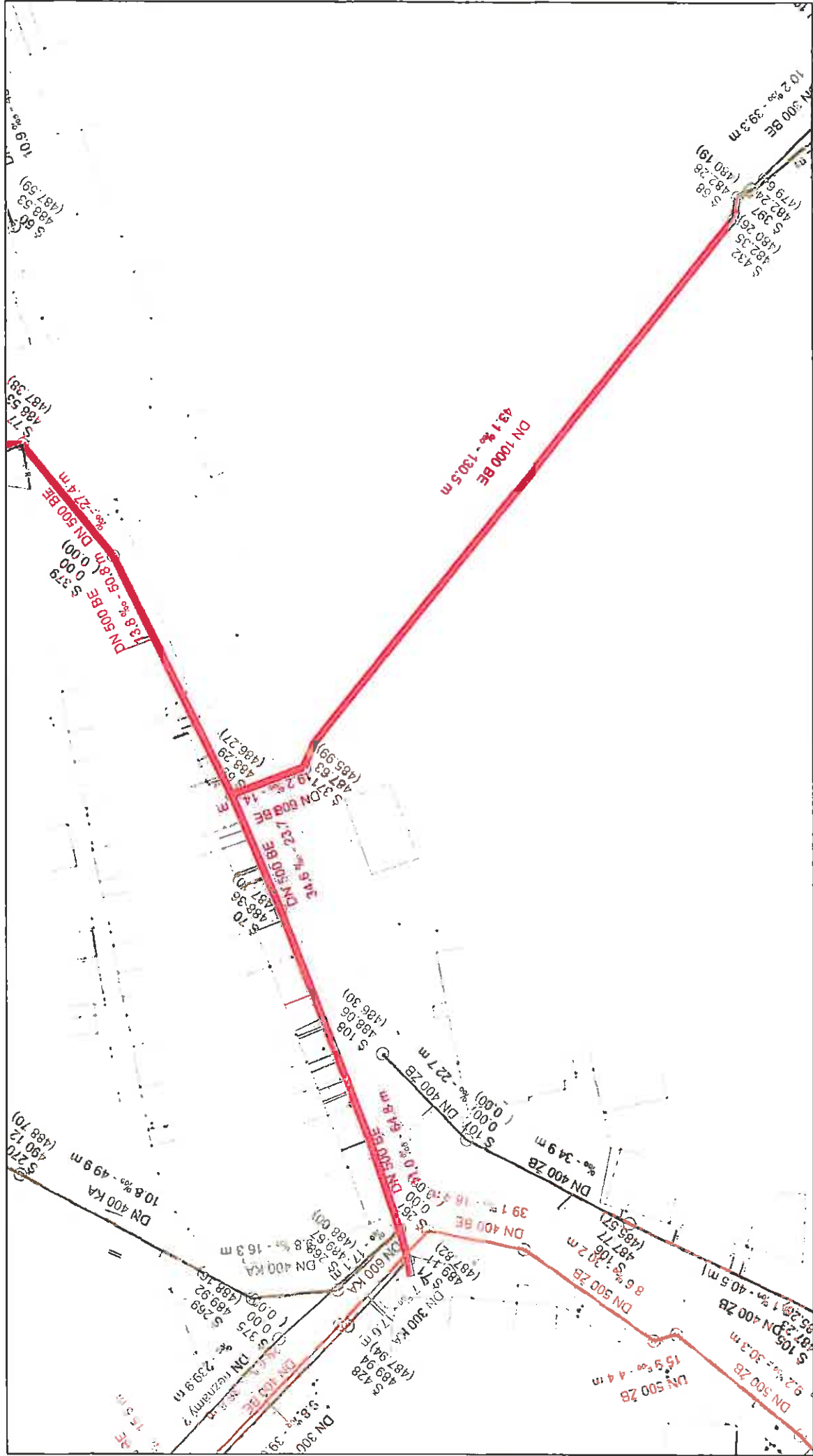

Zpracoval: Bohumír Inwald
Vytiskl: Roman Nekuža

Datum: 26.3.2012

Zastavovací situace

Název stavby: Kanalizace Pod Dálnicí, Blížkovská, Brněnská
 Obec: Měřín

Pasport č. 31
 Příloha č. 2

Měřítko: 1 : 1 000

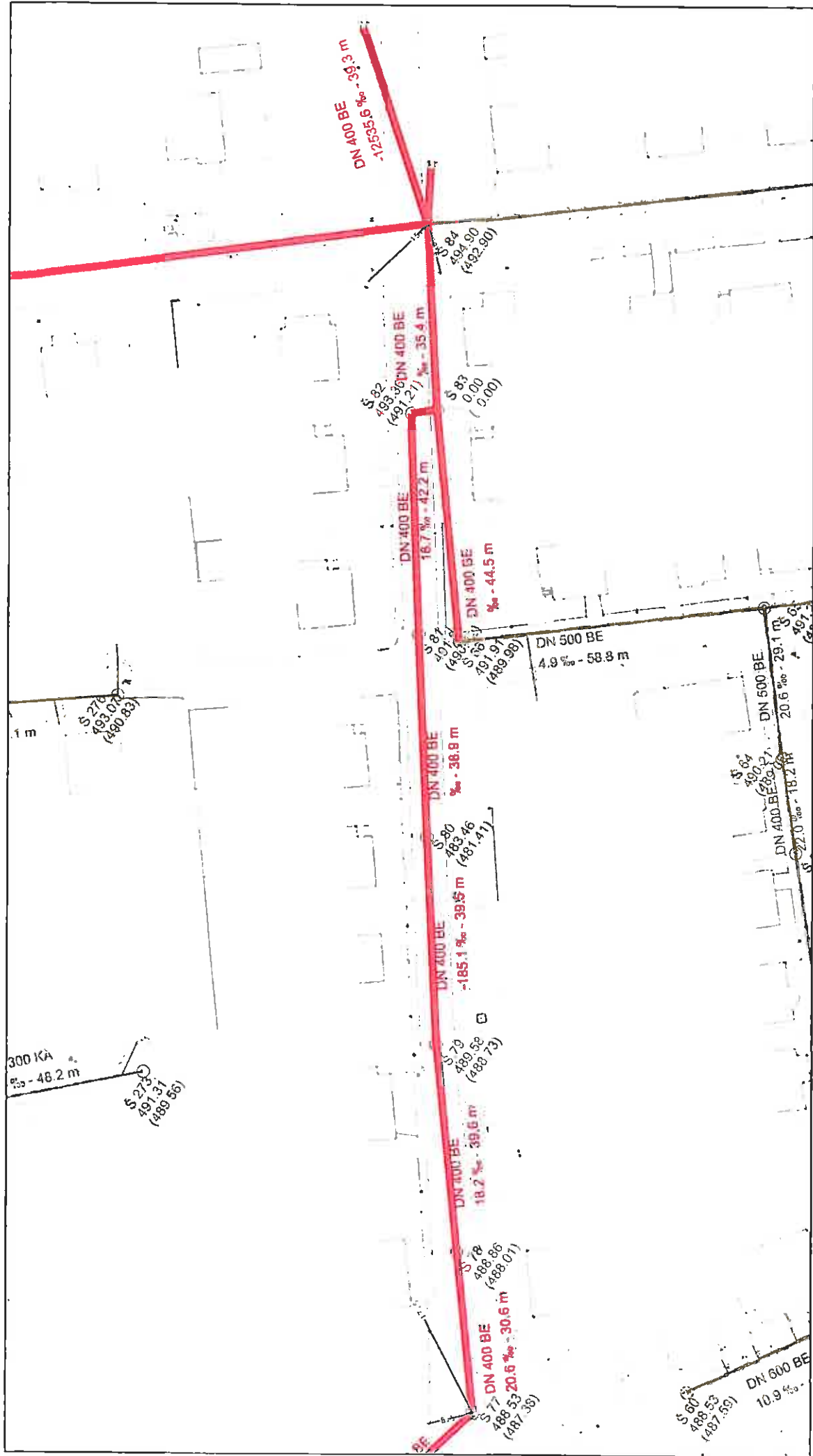

Zpracoval: Bohumír Inwald
 Vytiskl: Roman Nekuža

Datum: 26.3.2012

Zastavovací situace

Název stavby: Kanalizace Pod Dálnicí, Blížkovská, Brněnská
Obec: Měřín

Měřítko: 1 : 1 000

Pasport č. 31
Příloha č. 3

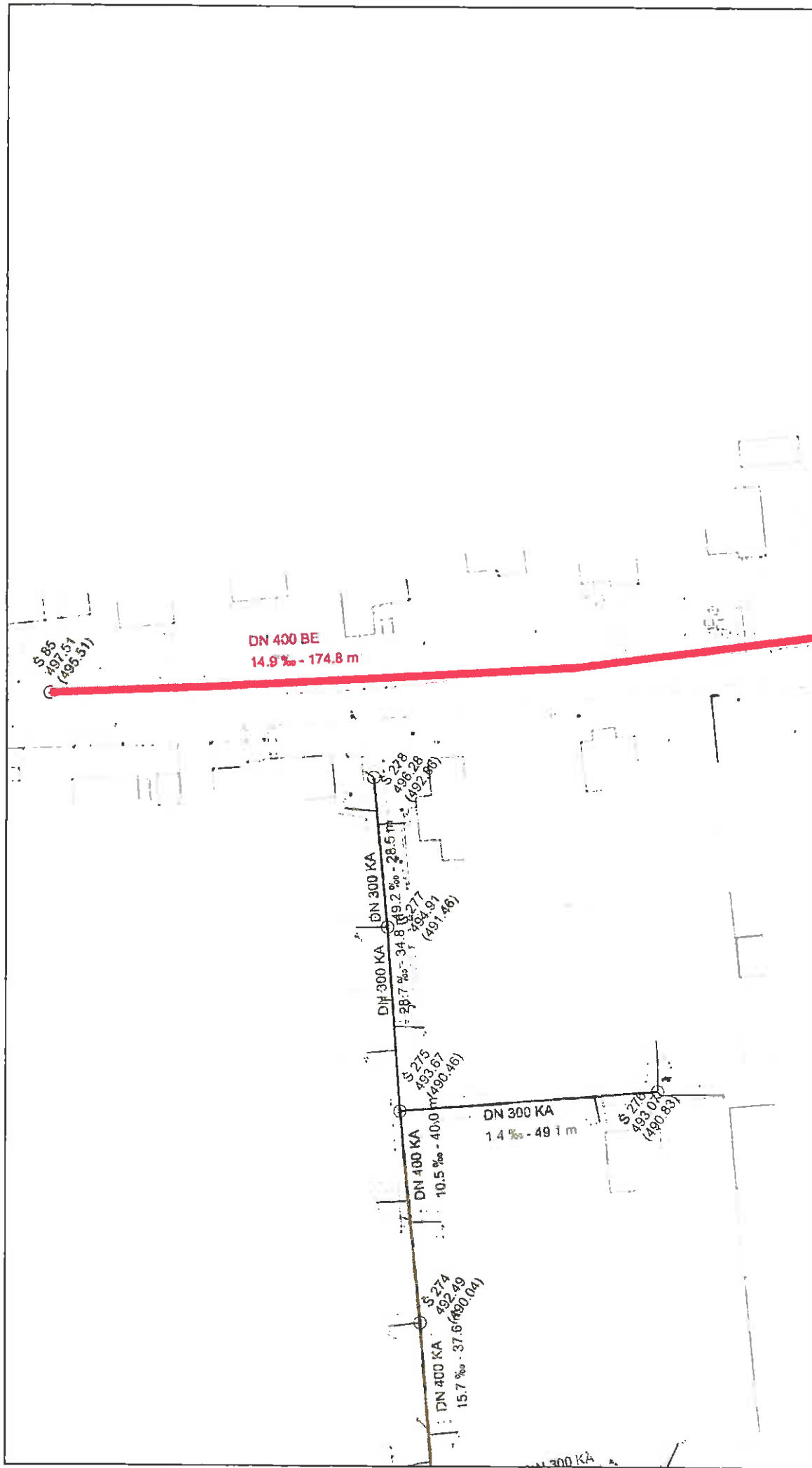

Datum: 26.3.2012

Zpracoval: Bohumír Inwald
Vytiskl: Roman Nekuža

Zastavovací situace

Název stavby: Kanalizace Brněnská přes VD Dřevo
Obec: Měřín

Pasport č. 32
Příloha č. 1

Měřítko: 1 : 1 000

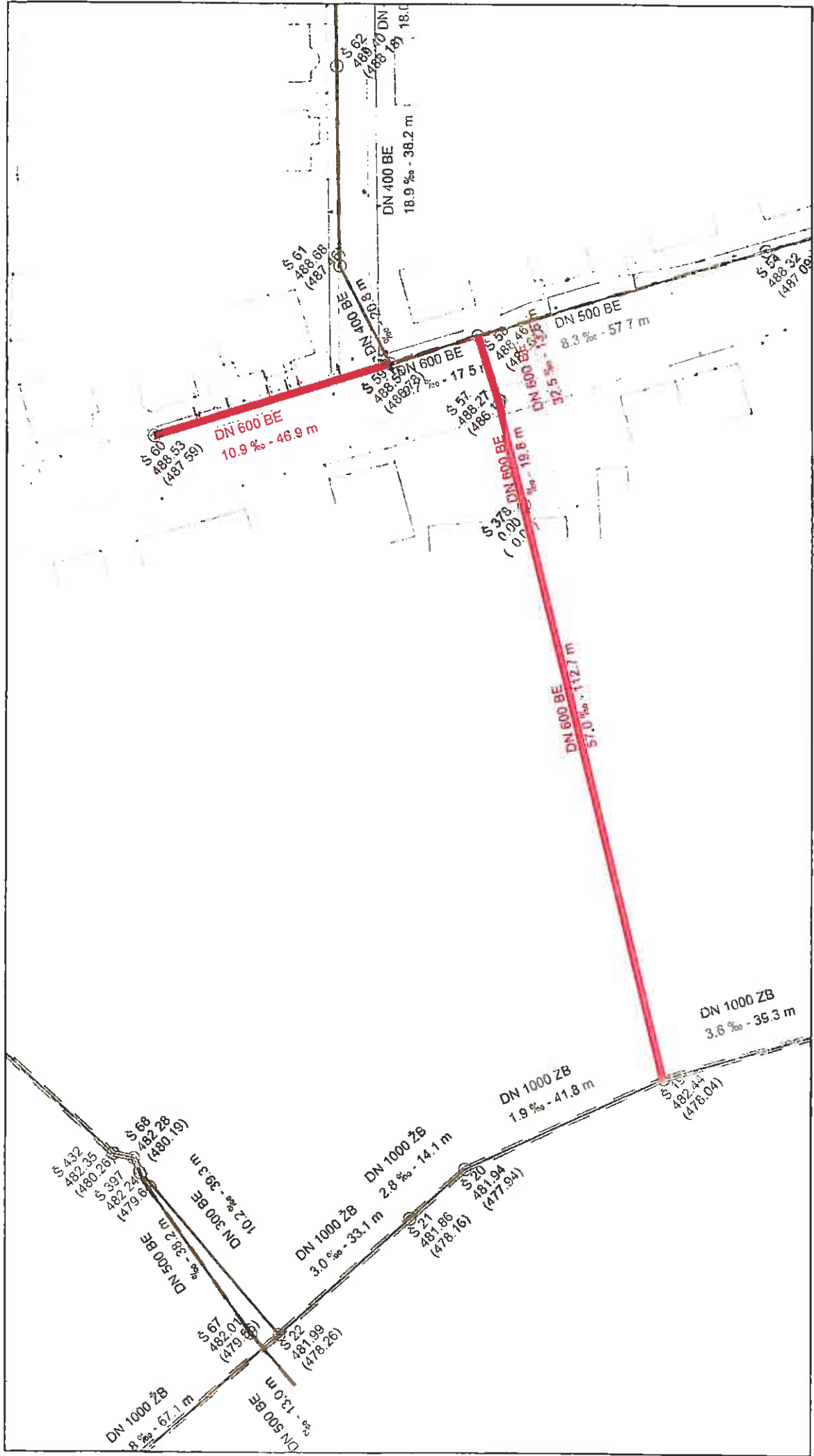

Zpracoval: Bohumír Inwald
Vytiskl: Roman Nekuža

Datum: 26.3.2012

Zastavovací situace

Název stavby: Kanalizace NIVY - konec nad řadovkou

Obec: Měřín

Pasport č. 33

Příloha č. 2

Měřítko: 1 : 1 000

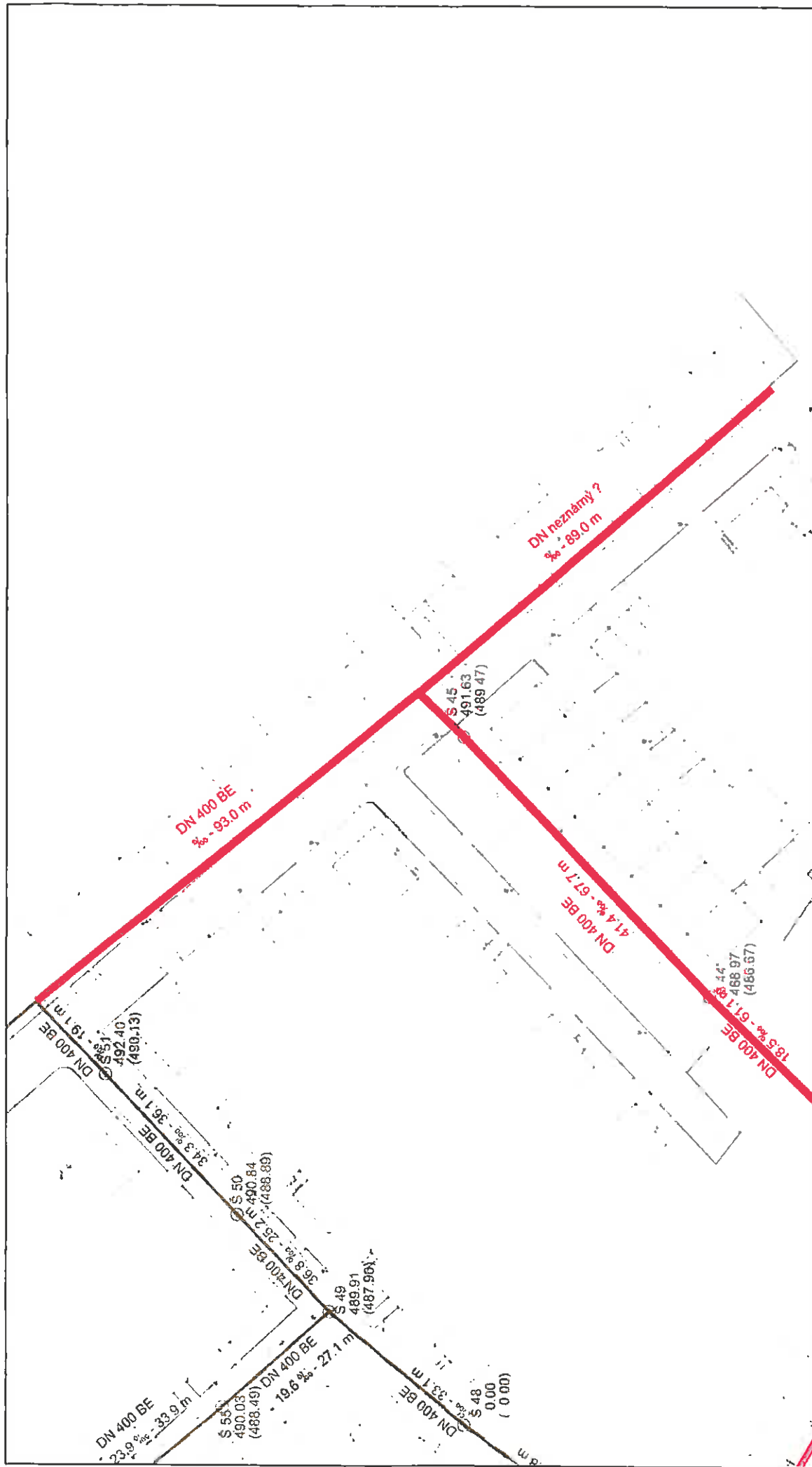

Zpracoval: Bohumír Inwald
Vytiskl: Roman Nekuža

Datum: 26.3.2012

Zastavovací situace

Název stavby: Kanalizace NIVY - konec nad řadovkou

Měřítko: 1 : 1 000

Pasport č. 33

Obec: Měřín

Příloha č. 1

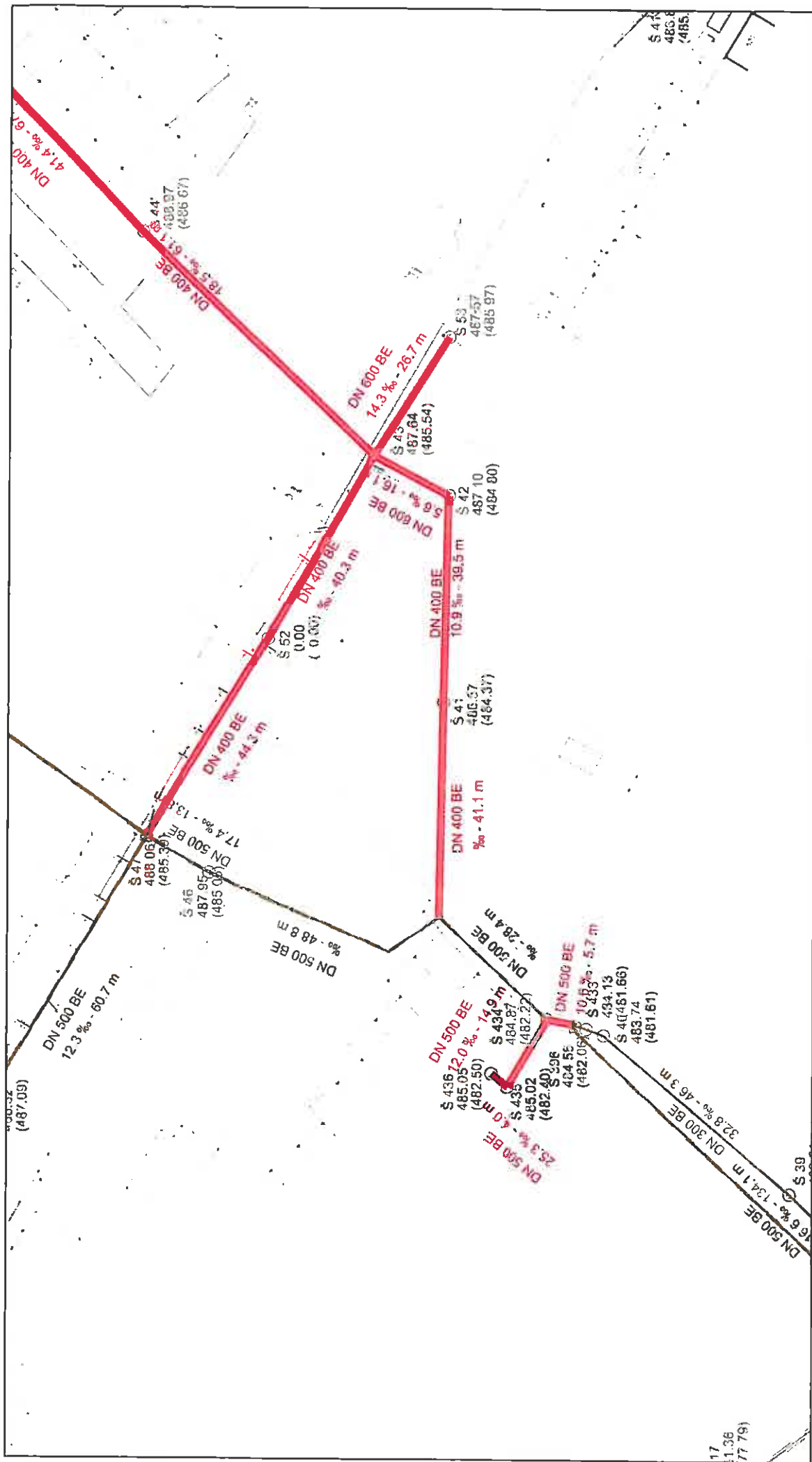

Zpracoval: Bohumír Inwald
Vytiskl: Roman Nekuža

Datum: 26.3.2012

Zastavovací situace

Název stavby: Kanalizace Pustina u ČOV

Měřítko: 1 : 1 000

Pasport č. 34

Obec: Měřín

Příloha č. 1

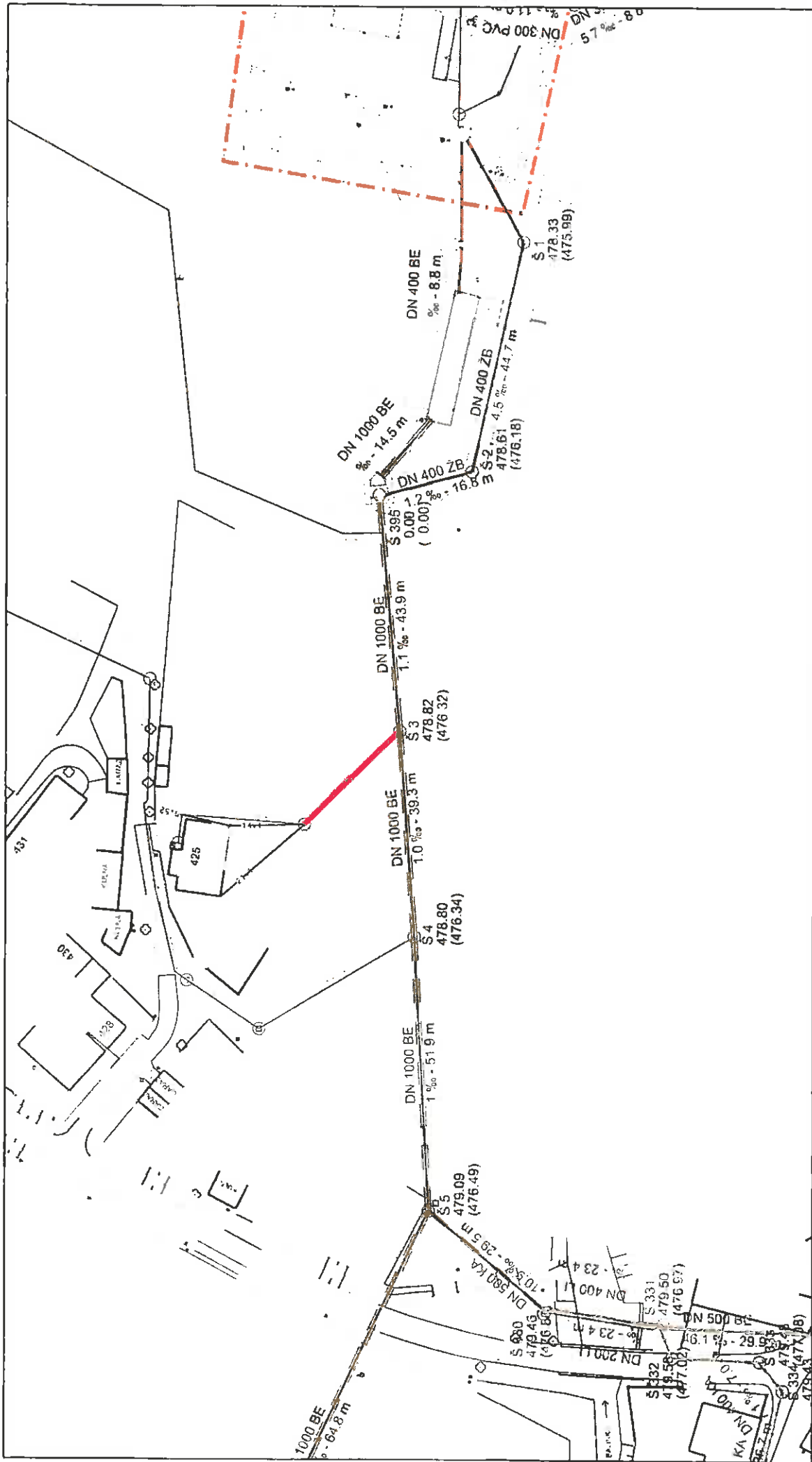

Zpracoval: Bohumír Inwald
Vytiskl: Roman Nekuža

Datum: 26.3.2012

Zastavovací situace

Měřítka: 1 : 1 000

Pasport č. 35
Příloha č. 1

Název stavby: Měřín - kanalizace Pustina obec
Obec: Měřín

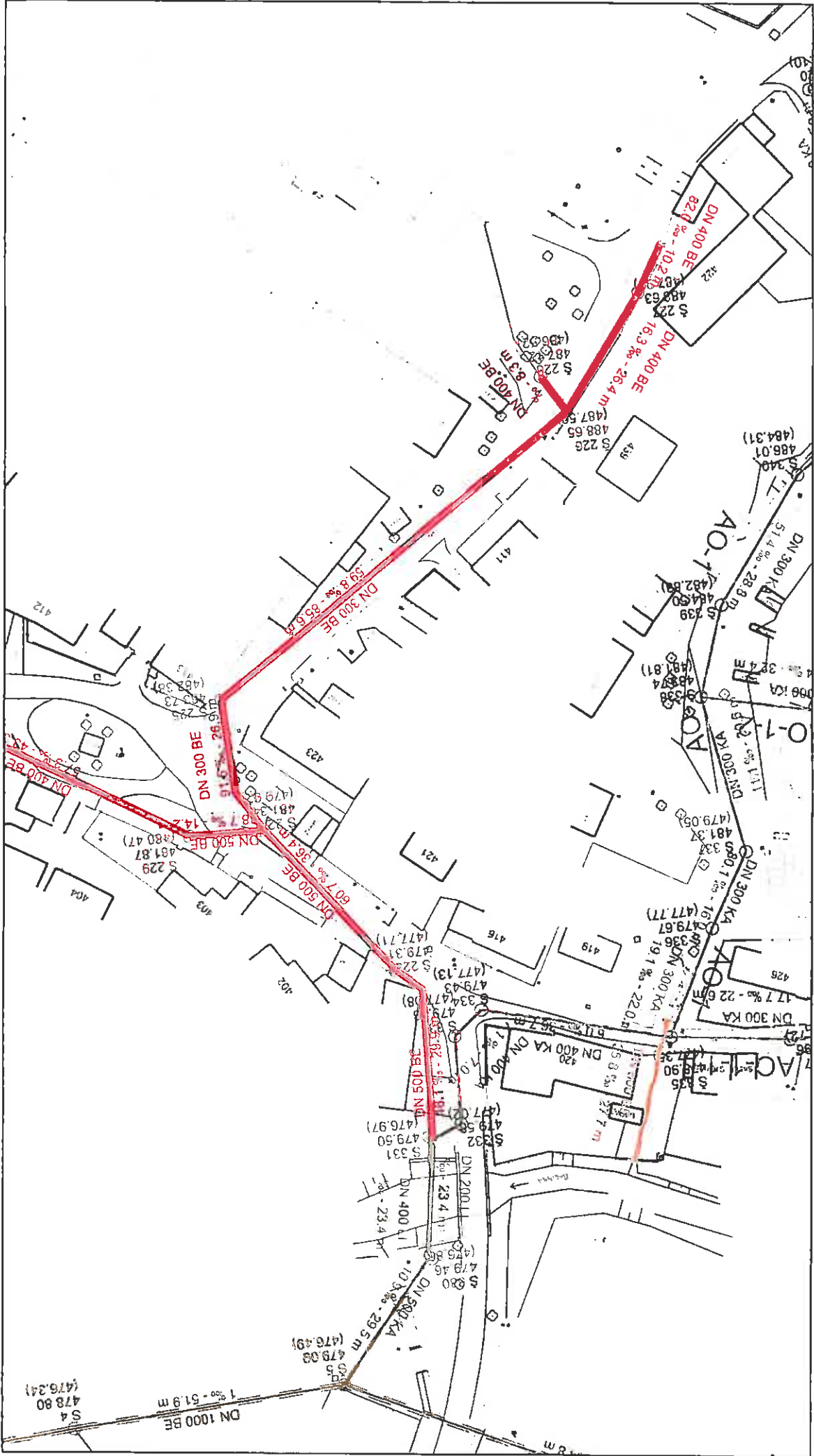

Zpracoval: Bohumír Inwald
Vytiskl: Roman Nekuža

Datum: 26.3.2012

Zastavovací situace

Pasport č. 35
Příloha č. 2

Název stavby: Měřín - kanalizace Pustina obec
Obec: Měřín

Měřítko: 1 : 1 000

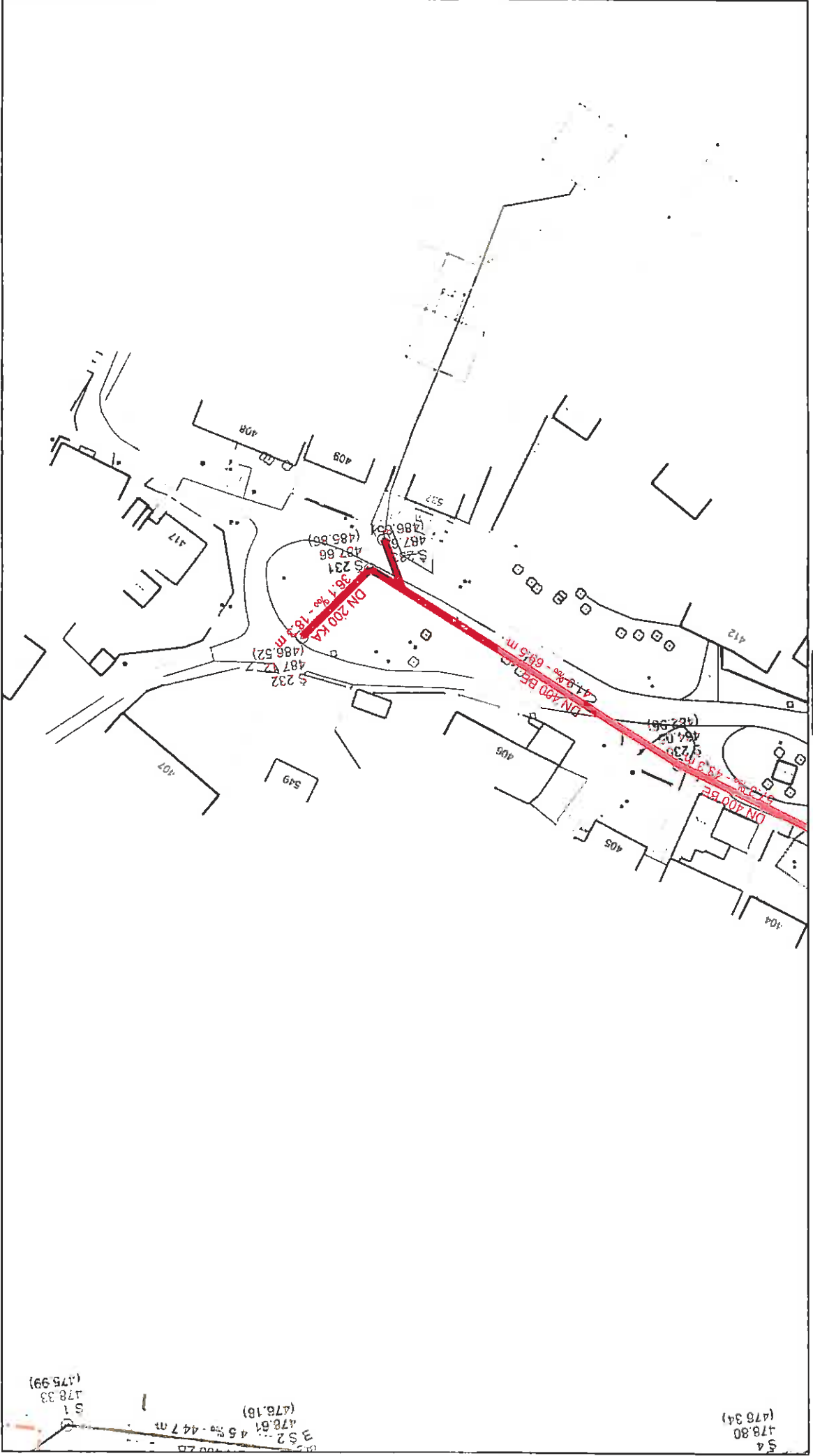

Zpracoval: Bohumír Inwald
Vytiskl: Roman Nekuza



Datum: 26.3.2012